



COMUNE DI VALLE CASTELLANA

Provincia di Teramo

*Loc. Capoluogo – Via Provinciale 64010 Valle Castellana (Teramo) - C.F. 080006060679 e P.I.: 00275030674
- telef. 0861-93130/93473 fax 0861-93557*

SISMA 2016 - 2017

**INDIVIDUAZIONE AGGREGATI EDILIZI DA RECUPERARE CON
INTERVENTI UNITARI A SEGUITO DEL SISMA 2016- 2017**

INDIVIDUAZIONE AGGREGATI FRAZIONE

FORNISCO

Aggregato	Foglio	Particelle	Note
ID 00 445	68	133 sub vari	AGGREGATO IN ZONA ROSSA
ID 00 440	68	134 sub vari	AGGREGATO IN ZONA ROSSA
ID 00 470	68	144 sub vari	

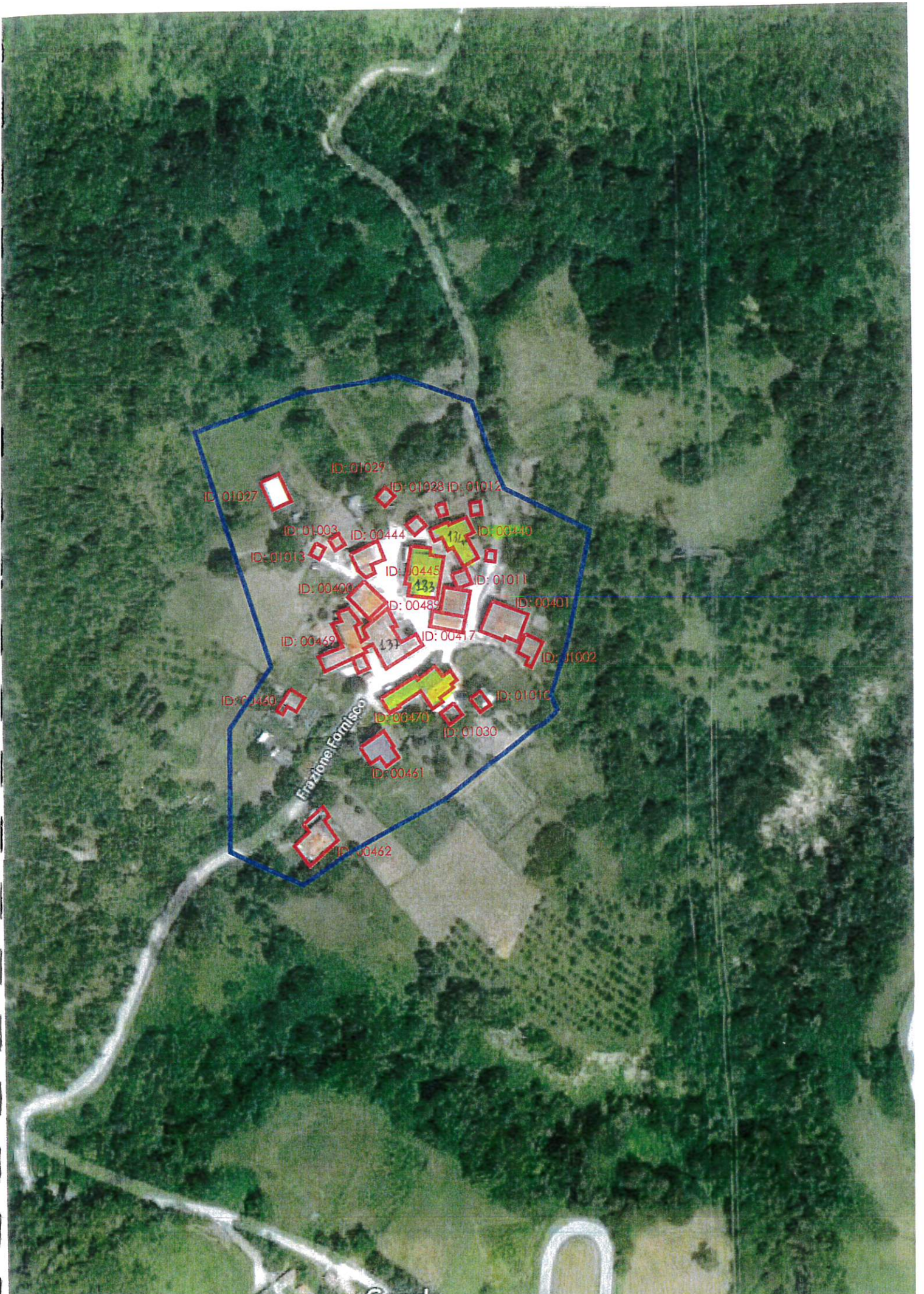

COMUNE DI VALLE CASTELLANA

PROVINCIA DI TERAMO FOGLIO N: 68 SCALA DI 1:2000

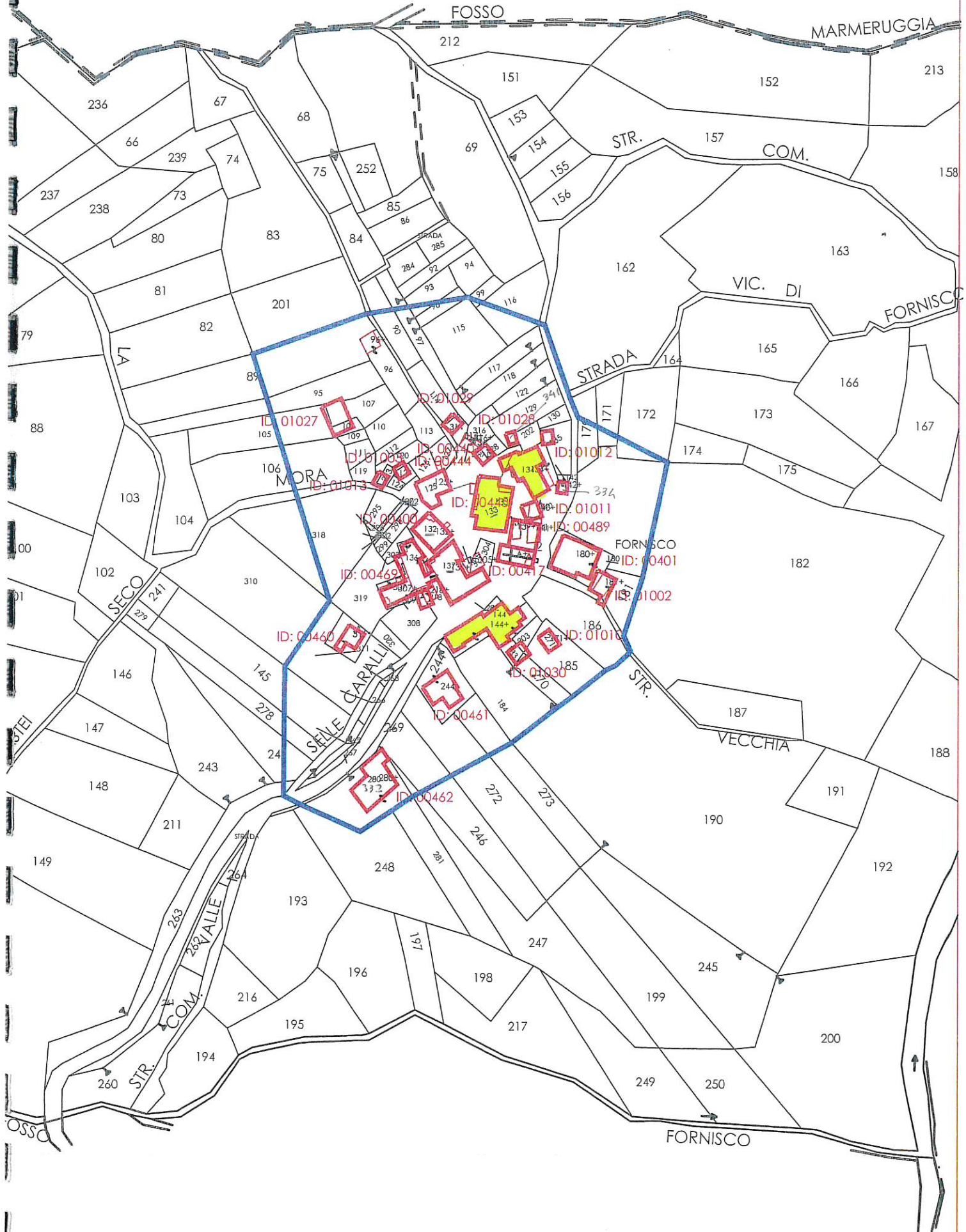

COMUNE DI VALLE CASTELLANA

(Provincia di Teramo)

INDIVIDUAZIONE AGGREGATI EDILIZI DA RECUPERARE CON INTERVENTI UNITARI - SISMA 2016 - 2017

AGGREGATO	Cognome	Nome	Località	Foglio	Particella	sub	ID Aggregato	Sopralluogo del	Esito AeDes / Fast	Ordinanza n.	del	note	esito da perizia
	Armillei	Tito	Fornisco	68	125		00 444	19/07/2017	A			Porzione di edificio	
	Di Martino	Gino	Fornisco	68	125		00 444	30/07/09/16	E-F	137	2016	Porzione di edificio	
	Di Bartolomeo	Antonio	Fornisco	68	132		00 400	29/09/2016	B-F	132	2018	porz. Di edificio-Suc. Fast del 23/12/17-non Utiliz per COR ultimo soprall	B
	Di Bartolomeo	Silvana	Fornisco	68	132		00 400	24/02/2017	non utiliz	108	2017	porzione di edificio	
1	Quercia	Eredi	Fornisco	68	133	1	00 445	12/09/2016	D-F	86	2016	Edif. 1 Suc Fast del 23/02/17 e 11/05/17 - Non Utiliz -	
	Quercia	Eredi	Fornisco	68	133	8	00 445	12/09/2016	E	98	2016	Parte Edificio 2 - a confine con edificio 1.	
	Benedettino	Giovanna	Fornisco	68	133	9	00 445	17/07/2017	non utiliz	244	2017	Parte Edificio 2- Prec AeDES del 12/09/16-esito E	
	Ragonici	Rosa	Fornisco	68	133	10	00 445	17/07/2017	non utiliz	245	2017	Parte Edificio 2- Prec AeDES del 12/09/16-esito E	
	Ragonici	Pierina	Fornisco	68	133	11	00 445	24/02/2017	non utiliz	246	2017	Edificio 2- Prec AeDES del 12/09/16-esito E	
	Di Martino	Gino	Fornisco	68	133	4	00 445	12/09/2016	E	243	2017	Edificio 3- Prec AeDES del 12/09/16-esito E- Rev. Ord 33/16	
	Danesi	Eredi	Fornisco	68	133		00 445	12/09/2016	E-F			Edificio 4 - successivamente crollato	
AGGREGATO IN ZONA ROSSA													
2	Arcangeli	Domenico	Fornisco	68	134	1	00 440	17/07/2017	non utiliz	242	2017	Rev. Ord. 13/2016	
	Bianchini	Brigida	Fornisco	68	134	5	00 440	17/02/2017	non utiliz	142	2017	Giovannini Carastre ed altri	E
	Giovannini	Antonio	Fornisco	68	134	02-gen	00 440	12/09/2016	E-F	257	2017	rev. Ord. 26/16	
AGGREGATO IN ZONA ROSSA													
	Simonetti	Silvia	Fornisco	68	136		00 469	22/02/2017	Agibile				
	Simonetti	Silvia	Fornisco	68	136		00 469	19/07/2017	A				
	De Dominicis	Paola	Fornisco	68	137	1	00 417	14/10/2016	E	90	2018	Edificio 2 + parte fab. Rurale	
	Santini	Tonino	Fornisco	68	137		00 417					Edificio 3 - NO SPRALLUOGO - non richiesto	
	Giovannini	Luigi	Fornisco	68	137	7	00 417	11/05/2017	Agibile			Edificio 4	
	Seians	Fernandez	Fornisco	68	137	9 e 10	00 417	14/10/2016	A			Edificio 5	
	Giovannini	Antonio	Fornisco	68	140		00 1011	17/01/2018	B-F	32	2018		

